

¿Puede la Carga Tumoral Total (TTL) predecir la supervivencia de las pacientes de cáncer de mama?

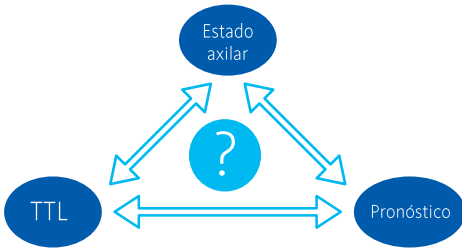

Estudio PLUTTO Validación

- Estudio nacional retrospectivo multicéntrico (8 centros)
- BSGC por OSNA® (2008 - 2014)
- Validación externa del modelo pronóstico basado en la TTL

889 pacientes

con 5 años de evolución tras la intervención y el tratamiento

Diferentes curvas de supervivencia según 4 subgrupos de riesgo

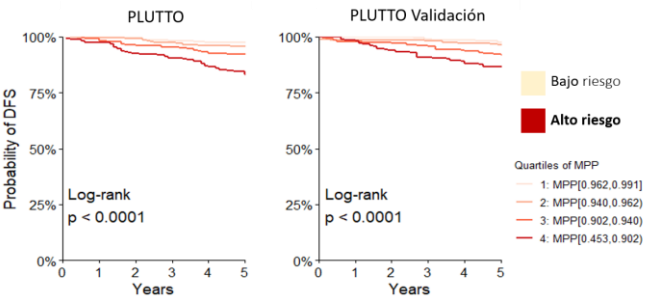

En pacientes con un valor de



la supervivencia fue menor
($p=0.041$)

¿Qué se confirma?

- La TTL posee valor clínico pronóstico
- El modelo pronóstico basado en la TTL identifica pacientes de alto riesgo de progresión de la enfermedad
- La TTL reemplaza la información sobre el estadiaje axilar en aquellos casos que no se realiza linfadenectomía



Nomograma para identificar pacientes de alto riesgo

